

Programa
+ valor de inscrição

Formação em implantes

— Estética perfeita pelo manuseamento de tecidos

2ª EDIÇÃO



CLÍNICA
PINHEIRO
TORRES
SHARING KNOWLEDGE

19 — 21 Outubro'17
Porto — Portugal

3 DIAS INTENSIVOS

Objetivo do curso

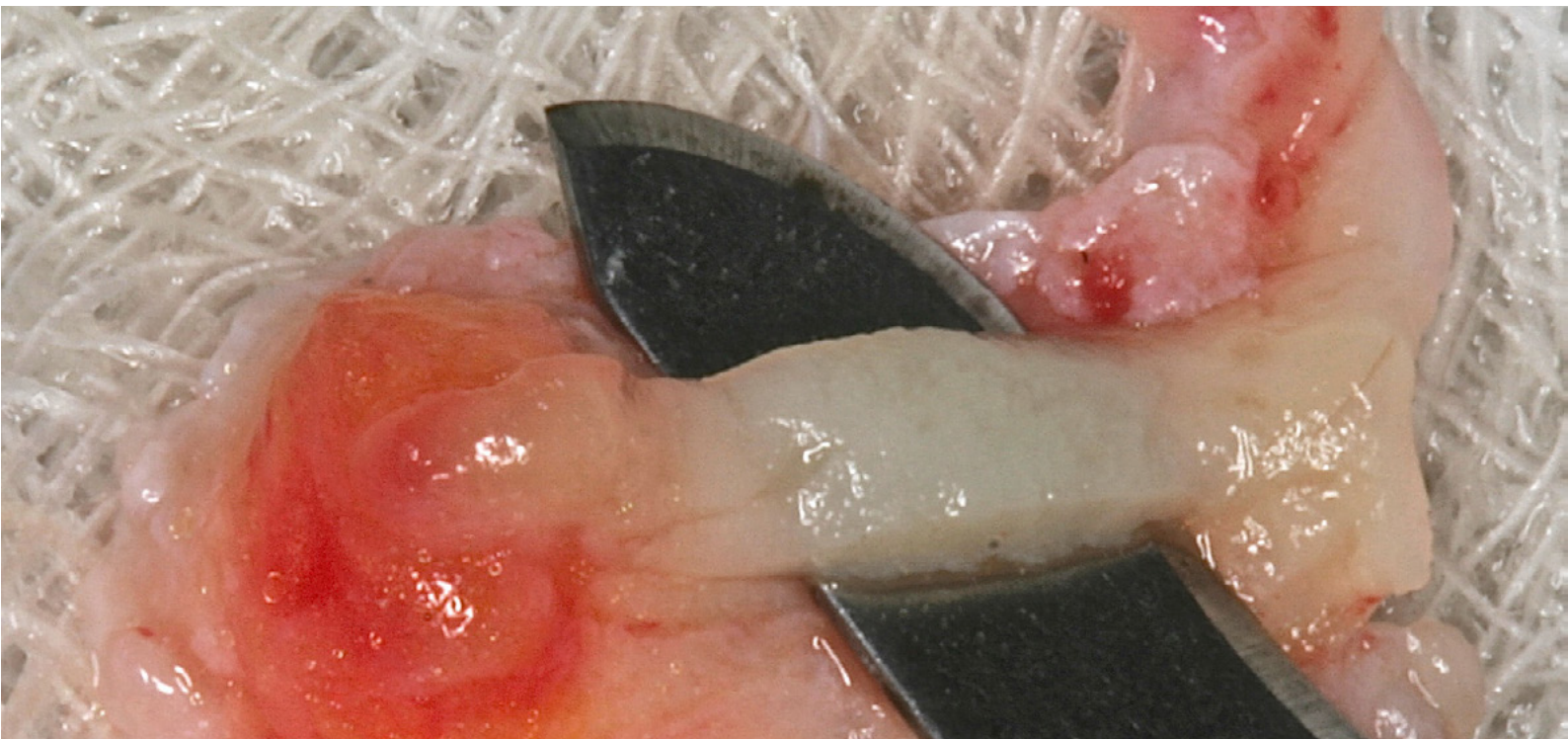

Esta formação, foca-se no manuseamento de tecidos e potencial fisiológico do organismo, tendo como finalidade proporcionar um conhecimento técnico profundo da zona estética de forma a obter resultados previsíveis e de excelência.

Neste curso serão apresentados inúmeros casos reabilitados, com longos follow-ups, demonstrando as técnicas utilizadas em detalhe, com um forte suporte científico.

Demonstrações clínicas ao vivo, de manuseamento de tecidos com técnicas micro-cirúrgicas, minimamente invasivas, a serem realizadas e aplicadas por cada um dos participantes.

Desenhado para acolher até 12 participantes, este curso será num ambiente descontraído, tendo como principal objetivo o desenvolvimento individual.

A quem se dirige?

Dentistas experientes que pretendam aprofundar conhecimentos em cirurgia peri-implantar.

Palestrante



— J. Pinheiro Torres, DMD **Especialista em periodontia**

No ano 2000 completou o Master in Implant Dentistry – Gotemburgo, Suécia. Foi premiado com o EAO Certificate in Implant Based Therapy em 2016. Os seus principais interesses envolvem os mecanismos presentes na homeostasia e o seu potencial regenerativo, na osteointegração do implante. Desenvolveu o conceito estético de “Assimetria perfeita”. Publicou numerosos artigos científicos e clínicos em várias revistas científicas da especialidade. Profere e administra cursos no campo da periodontia e implantologia

Plano do Curso

3 DIAS INTENSIVOS

dia 1

- 09h00 - 09h30** Recepção de boas-vindas
- 09h30 - 11h00** Conceitos estéticos - assimetria perfeita e preservação da identidade individual
- 11h00 - 11h30** Coffee-break
- 11h30 - 13h00** Fisiologia das alterações na zona edentula
Conceitos de carga imediata.
Apresentação de casos clínicos, e resultados a longo prazo
- 13h00 - 14h30** Almoço
- 14h30 - 16h30** **Cirurgia guiada para broca piloto**
A cirurgia guiada como ferramenta de precisão para colocação de implantes unitários.
Técnicas microcirúrgicas com enxertos de tecidos moles
- 16h30 - 17h00** Coffee-break
- 17h00 - 19h00** **Hands-on**
Planeamento em cirurgia guiada para implantes unitários
Prática com guias cirúrgicas
Apresentação de técnicas que garantam o posicionamento imediato da coroa provisória
Apresentação do caso clínico da cirurgia ao vivo a realizar no dia seguinte

dia 2

- 09h00 - 11h00** **Live surgery**
Aplicação dos conhecimentos transmitidos, com manuseamento de tecidos e provisionalização imediata
- 11h00 - 11h30** Coffee-break
- 11h30 - 13h00** Discussão e esclarecimento do caso cirúrgico
Apresentação do caso clínico da cirurgia ao vivo a realizar no dia seguinte
- 13h00 -14h30** Almoço
- 14h30 - 16h30** **Hands-on - Práticas em maxila de porco**
Técnicas de recolha de enxertos do palato e tuberosidade
Técnicas de posicionamento do enxerto
Tunneling / Envelope technique
Técnicas de sutura
- 16h30 - 17h00** Coffee-break
- 17h00 - 19h00** Praticas em maxila de porco (cont.)

dia 3

- 09h00 - 11h00** **Live surgery**
Aplicação dos conhecimentos transmitidos, com manuseamento de tecidos e provisionalização imediata.
- 11h00 - 11h30** Coffee-break
- 11h30 - 13h00** Discussão e esclarecimento do caso cirúrgico
- 13h00 -14h30** Almoço
- 14h30 - 16h00** **New scientific projects – Sharing Knowledge**
- 16h30 - 19h00** Atividades radicais ao ar livre — Descontração e “teambonding” dos participantes
- 20h30** Jantar e entrega de diplomas

Caso 1

Cirurgia guiada com enxerto de Tecido conjuntivo

Cirurgia minimamente invasiva em casos de forte compromisso estético.

2017 – Publicado - Inspyred: The alternative EAO voice | Volume 5

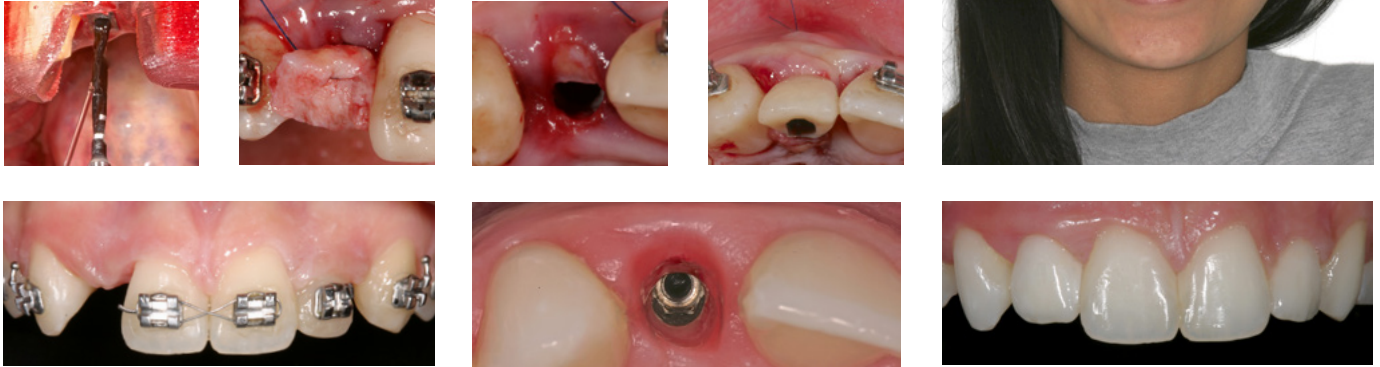

Caso 2

IEP – Immediate Esthetic Protocol

One-stage implant surgical protocol with immediate connective tissue graft

2016 – Apresentação em congresso da EAO

2011 – Publicado – Clin. Oral Impl. Res.

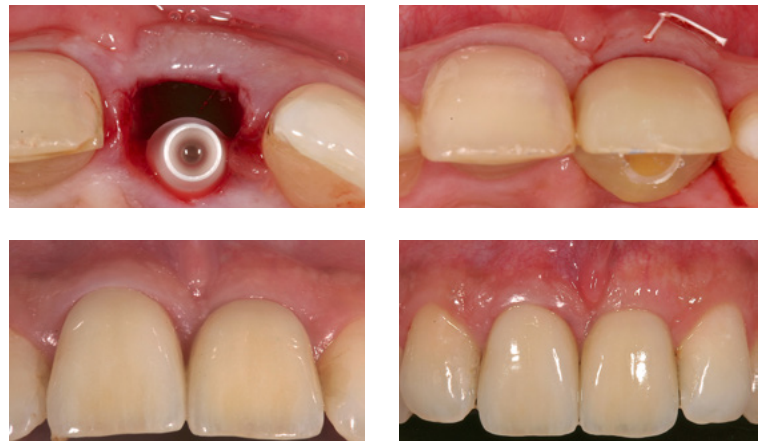

Caso 3

GBR / GTR

Volume ósseo insuficiente para colocação de implante. Duas fases cirúrgicas.



Informações úteis

VALOR DA INSCRIÇÃO

***€2.500,00**

- IVA incluído

Este curso *hands-on* de 3 dias será na Clínica Pinheiro Torres, Rua do Teatro, 61, Porto – Portugal (41°09'09.4"N 8°40'33.7"W) e estará limitado a um máximo de 12 participantes. Material, coffee breaks, almoços de trabalho, atividades radicais e jantar de despedida, estão incluídos.

acresce de €400,00 a estadia de 4 noites no Hotel HF Ipanema Park 5, com pequeno almoço e transportes hotel-clínica.



POLITICA DE CANCELAMENTO

No caso de cancelamento de registo até 15 dias anteriores ao curso, 30% do montante total será retido a título de indemnização. A Clínica Pinheiro Torres reserva-se ao direito de alterar as datas do curso, que informará com a devida antecedência.

PAGAMENTO

IBAN: PT50 0010 0000 3427 0740 0012 4

SWIFT/BIC: BBPIPTPL

CONTACTOS



T: + 351 226 164 780

geral@clinicapinheirotorres.com

CLÍNICA
PINHEIRO
TORRES
SHARING KNOWLEDGE

geral@clinicapineirotorres.com

clinicapineirotorres.com/education

  [clinicapineirotorres](#)